lillesol & pelle Schnittmuster

FLEECE-PULLI
lillesol women No. 12

Ein leicht taillierter Pullover mit Reißverschluss und Stehkragen

Größen 34 - 50

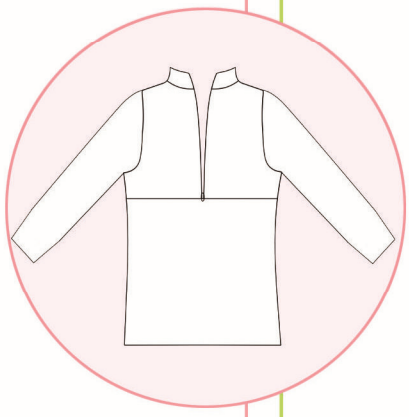

- Mehrgrößen-Damen-Schnittmuster
- Ausführliche Schritt-für-Schritt-Foto-Anleitung zum leichten Nachnähen im Innenteil

lillesolundpelle.com

Über den Fleece-Pulli:

Der lillesol women No.12 Fleece-Pulli ist ein einfacher Basic-Schnitt für einen kuscheligen Fleece-Pulli zum Drüberziehen. Das Oberteil des lillesol women No.12 Fleece-Pulli ist gedoppelt genäht, so dass ein schöner kontrastfarbener Jersey hervorblitzt wenn der Reißverschluss am Stehkragen etwas geöffnet wird. Der Fleece-Pulli ist leicht tailliert und sitzt eher locker.

Als Extra werden in der Anleitung eine einfache Taschenvariante für innenliegende Seitentaschen sowie die Möglichkeit des „Reißverschluss-Versteckers“ fotografisch erklärt.
Viele Designbeispiele befinden sich auf unserer Website www.lillesolundpelle.com.

Masstabelle & Stoffverbrauch:

Maße des fertigen Kleidungsstücks

Grösse/ Maße in cm	Brust-weite	Hüft-weite	Länge an hinterer Mitte	Ärmel	Stoffverbrauch Oberstoff (140cm Stoffbreite)	Stoffverbrauch Futter (140cm Stoffbreite)	Reiß-verschluss-Länge
34	91.0	96.6	66	61.8	119	44	26
36	94.0	99.5	67	61.9	125	45	27
38	98.0	103.5	67	62.0	125	46	28
40	102.0	108.0	67	62.2	140	47	29
42	107.0	113.0	67	62.4	140	48	30
44	112.5	118.0	68	62.6	142	52	31
46	118.0	123.5	68	62.8	142	54	32
48	124.0	132.0	69	63.0	150	56	33
50	130.0	138.1	69	63.0	165	58	34

Materialempfehlung Stoff:
Oberstoff: Fleece, Nicky, Sweat. Futterstoff: Jersey oder andere dehnbare Stoffe. Wenn der Pulli komplett aus Jersey genäht werden soll, evtl. eine Nummer kleiner wählen.

Folgende Materialien werden zusätzlich benötigt:
- Reißverschluss; Länge s. Tabelle
- 4 Vlieseline- Streifen zum Verstärken der Reißverschlussleiste, Länge je Streifen je nach gewählter Größe zwischen 26 und 34cm, Breite 2cm

Hinweis Reißverschluss:
Da oftmals Reißverschlüsse in der exakt benötigten Länge schwierig zu erhalten sind, einen längeren verwenden und entsprechend kürzen oder die Überlänge einfach stehen lassen. Bei Kunststoffreißverschlüssen kann über den Reißverschluss vorsichtig herüber genäht werden.

Weitere Informationen:
Viele kostenlose Tipps & Tricks, Nähanleitungen, Begriffserklärungen, Tutorials und DIY-Ideen sowie über 100 Schnittmuster-Ebooks zum Sofort-Download und Selbstausdrucken gibt es auf unserer Website www.lillesolundpelle.com.

Alle Rechte dieser Anleitung liegen bei Julia Korff/ lillesol & pelle. Das Schnittmuster darf nicht kopiert oder anderweitig vervielfältigt werden. Für eventuelle Fehler im Schnittmuster wird keine Haftung übernommen. Der Verkauf von Einzelstücken an genähten Modellen nach dieser Anleitung ist mit Hinweis auf unser Design erlaubt. Für Kleinserien muss eine schriftliche Genehmigung eingeholt werden.