lillesol & pelle Schnittmuster

VOLANT-BLUSE
lillesol women No.35

Eine Bluse mit Volant-Ärmeln in unterschiedlicher Länge
optional auch mit geraden Ärmeln und zwei Ausschnitt-Variationen

Größen 34-50

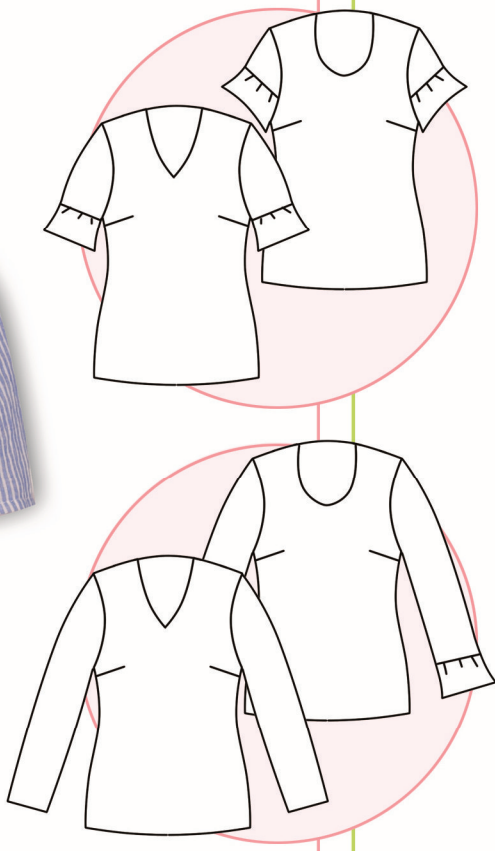

- Mehrgrößen-Damen-Schnittmuster
- Ausführliche Schritt-für-Schritt-Foto-Anleitung zum leichten Nachnähen im Innenteil

lillesolundpelle.com

Über die Bluse:

Die lillesol women No.35 Volant-Bluse ist ein leicht zu nähender Blusenschnitt, der trotzdem sehr wandelbar ist. Die Ärmel lassen sich als Kurzarm, Halbarm oder Langarm nähen. Für die Ärmel sind Volants vorgesehen, wer darauf verzichten möchte, kann die Ärmel jedoch auch klassisch gerade zuschneiden.
Weiterhin kann zwischen einem Rundhals und einem V-Ausschnitt gewählt werden. Die Bluse wird über den Kopf gezogen, nach Wunsch kann ein rückwärtiger Schlitz eingenäht werden.
Die Bluse sitzt eher schmal und ist leicht tailliert.
Viele Designbeispiele befinden sich auf unserer Website www.lillesolundpelle.com.

Masstabelle & Stoffverbrauch:

Grösse/ Maße in cm	**Brustweite**	**Taillenweite**	**Hüftweite**	**Hintere Länge**	**Stoff-verbrauch Langarm** (140cm Stoffbreite)	**Stoff-verbrauch Halbarm** (140cm Stoffbreite)	**Stoff-verbrauch Kurzarm** (140cm Stoffbreite)
34	88.3	84	101	67	140	105	85
36	91.2	87	104	67	145	105	85
38	94	90	107	67	145	110	90
40	98	94	111	67	145	110	100
42	101.9	98	115	68	145	110	100
44	105.8	103	119.5	68	145	130	105
46	111.8	110	125.5	69	155	130	105
48	117.8	117	131.5	69	155	130	115
50	123.8	124	137.5	70	170	140	125

(Maße des fertigen Kleidungsstücks)

Materialempfehlung Stoff:
Leichte, fließende Stoffe aus Webware, z.B. Viskose, Javanaise, Voile (auf Blickdichte achten), Seide, Satin, dann fällt die Bluse besonders schön. Festere Stoffe wie Popeline, Chambray, etc. verleihen der Bluse mehr Stand

Zusätzlich benötigtes Material:
- Vlieseline z.B. H180 ca. 30cm
- Optional zwei Knöpfe wenn der Halsausschnitt mit Schlitz genäht wird

Weitere Informationen:
Viele kostenlose Tipps & Tricks, Nähanleitungen, Begriffserklärungen, Tutorials und DIY-Ideen sowie über 100 Schnittmuster-Ebooks zum Sofort-Download und Selbstausdrucken gibt es auf unserer Website www.lillesolundpelle.com.

Alle Rechte dieser Anleitung liegen bei Julia Korff/ lillesol & pelle. Das Schnittmuster darf nicht kopiert oder anderweitig vervielfältigt werden. Für eventuelle Fehler im Schnittmuster wird keine Haftung übernommen. Der Verkauf von Einzelstücken an genähten Modellen nach dieser Anleitung ist mit Hinweis auf unser Design erlaubt. Für Kleinserien muss eine schriftliche Genehmigung eingeholt werden.